

Manuel DIGITool 3.0 à l'usage des éditeurs-déposants

© Bruxelles, Bibliothèque royale de Belgique, avril 2007

<i>Vous êtes éditeurs?</i>	2
<i>S'enregistrer</i>	3
<i>Déposer</i>	5
<i>Contacts</i>	11

① Vous êtes éditeur ?

Vous voulez déposer des documents électroniques...

☞ Connectez-vous au site du e-Dépôt de la Bibliothèque royale
(<http://dgtl.kbr.be:8881/main>)

Etiez-vous déjà éditeur-déposant ?

- Oui
- Non

☞ allez directement à l'étape 2 « Déposer » (p. 5)
☞ suivez les instructions à la page suivante « S'enregistrer »

② S'enregistrer

- ① Dans le menu affiché à l'écran, choisissez « **Deposit** »

- ② cliquez sur « s'inscrire »

③ choisissez un identifiant (User ID), un mot de passe et remplissez le formulaire

If you are not affiliated with our institution, you can open a personal DigiTool account by filling the form below. Then, you will be able to personalize your DigiTool environment.

User ID: *

Password: *

Verify Password: *

Interface Language: English

Name: *

Address: *

State:

Country:

Telephone 1: *

e-Mail Address: *

Title:

City:

Zip code:

Telephone 2:

*Mandatory field

© 2006 Ex Libris

- ✓ L'identifiant est laissé à votre choix, mais doit commencer par « ed- » et comporter au maximum 8 caractères
- ✓ Le mot de passe est entièrement à votre choix et doit comporter au maximum 8 caractères
- ✓ Les zones avec astérisques sont obligatoires
- ✓ Ajoutez « éditeur » dans la zone « title »

④ soumettez votre demande d'inscription en cliquant sur « submit »

⑤ choisissez l'unité administrative 'BRB01' (spécifique aux publications belges) et cliquez sur « send »

DigiTool - Deposit
DIGITAL ASSET MANAGEMENT

Demande d'inscription

Unité administrative: [BRB01] BRB01 unit

Note:

Send

- ✓ Votre demande est en cours, nous la traiterons le plus rapidement possible
- ✓ Dès que vous aurez confirmation par un courriel de notre part, vous pourrez déposer vos documents en suivant les procédures décrites ↵ au point 2 ci-dessous.

③ Déposer

- 1 Entrez dans le module « **Deposit** »

- 2 introduisez votre identifiant et votre mot de passe

- 3 choisissez « nouvelle activité »

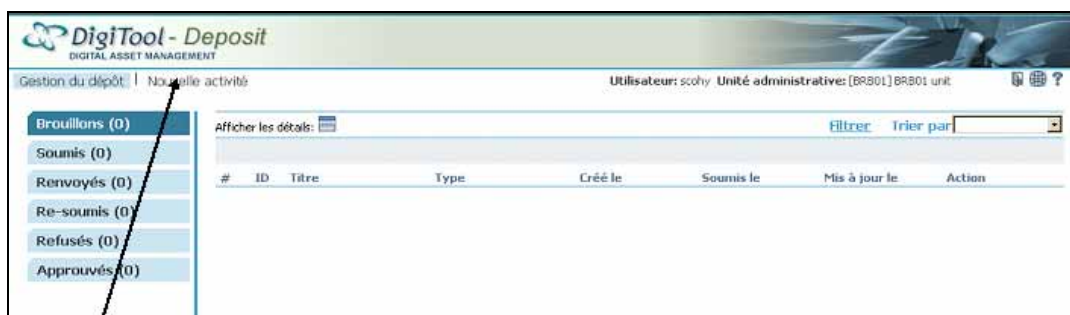

④ choisissez le type de documents que vous voulez déposer

Il existe deux possibilités : « monographies » et « périodiques »

⑤ introduisez les métadonnées du document

① Monographies

② Périodiques

⑥ lisez et acceptez les conditions d'utilisation

7 téléchargez le document

1 Monographies

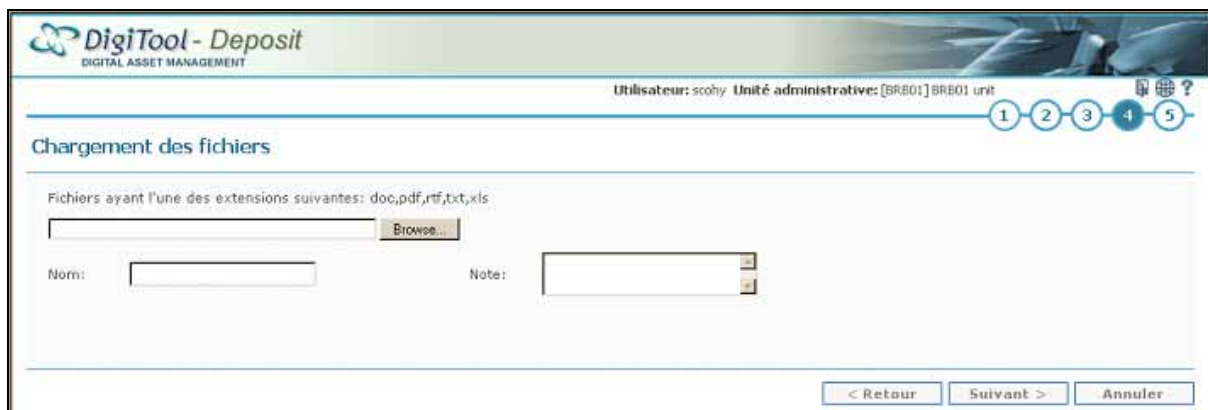

- ✓ Sélectionnez sur votre ordinateur le fichier ou le dossier à télécharger
- ✓ Donnez-lui un nom
- ✓ Eventuellement, ajoutez un commentaire
- ✓ Cliquez sur « **suivant** »

2 Périodiques

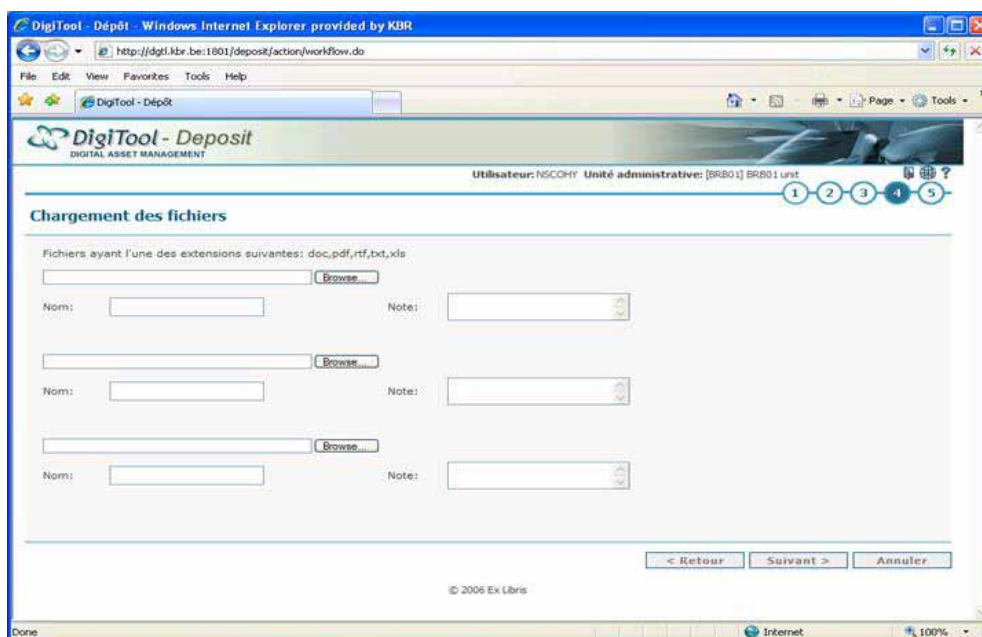

- ✓ Sélectionnez sur votre ordinateur le fichier ou le dossier à télécharger

- ✓ Vous pouvez télécharger en même temps jusqu'à trois numéros d'un même périodique
- ✓ Dans le champ « nom », indiquez le numéro de l'exemplaire déposé
- ✓ Eventuellement, ajoutez un commentaire
- ✓ Cliquez sur « **suisvant** »

⑧ soumettez le document

Après téléchargement, vous obtenez le récapitulatif de toutes les étapes antérieures du dépôt. Vous avez alors plusieurs possibilités :

- ✓ **précédent** : retourner à l'étape précédente et modifier
- ✓ **soumettre** : rendre le dépôt effectif
- ✓ **sauvegarder** : enregistrer le dépôt sur DIGITOOL dans un répertoire réservé (**ATTENTION !!!** le dépôt n'est pas soumis au Service « Publications électroniques »)
- ✓ **annuler** : supprimer toutes les informations encodées au cours du processus de dépôt

Par la suite un dialogue s'installera entre nous. En consultant votre boîte de dépôt, vous verrez si le document est :

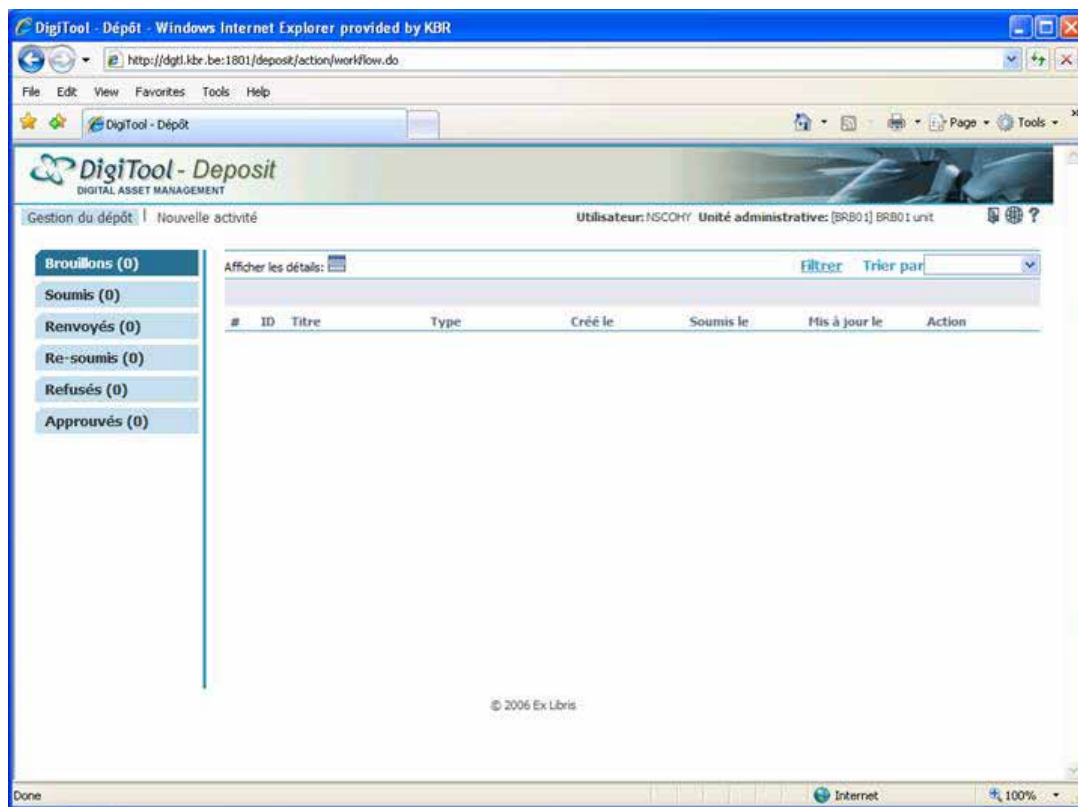

- ✓ soumis : le dépôt est en attente de confirmation
- ✓ renvoyé : il manque des informations
- ✓ re-soumis : dépôt complété par vous après la procédure de renvoi et en attente d'acceptation par nous
- ✓ refusé : dépôt qui ne correspond pas aux publications susceptibles d'être cataloguées dans DIGITOOL
- ✓ approuvé : ce dépôt est accepté et catalogué

④ Contacts

Vous pouvez obtenir de plus amples informations auprès des personnes suivantes:

Nathalie Scohy

Service « Publications électroniques »
Bibliothèque royale de Belgique
4 boulevard de l'Empereur, B-1000 Bruxelles
Tél +32-(0)2/519. 53.96 ■ Fax +32-(0)2/519.54.03
e-depot@kbr.be

Lia Baudouin

Dienst « Elektronische Publicaties »
Koninklijke Bibliotheek van België
Keizerslaan 4, B-1000 Brussel
Tel +32-(0)2/519.54.03 ■ Fax +32-(0)2/519.54.03
e-depot@kbr.be

Pascale Collart

Service « Publications électroniques »
Bibliothèque royale de Belgique
4 boulevard de l'Empereur, B-1000 Bruxelles
Tél +32-(0)2/519.54.03 ■ Fax +32-(0)2/519.54.03
e-depot@kbr.be